

ISKUSTVO SA REGISTRIMA U SLOVENIJI

Franc Kebe, konzultant svjetske banke

franc.kebe@gmail.com

Neum, 12.12.2008

SADRŽAJ

1. Registri koji postoje u oblasti poljoprivrede
2. Kakva je svrha njihove upotrebe?
3. Ko upotrebljava podatke u registru?
4. Ko brine o kvaliteti podataka u registrima?

Registri u poljoprivredi

Registar poljoprivrednih gazdinstava

- nosilac, zamjenik
- geografska lokacija poljoprivrednog gazdinstva
- sva poljoprivredna zemljišta koje upotrebljava poljoprivredno gazdinstvo
- Registar vinograda
- Registar maslina

Registri u poljoprivredi

Za podatke u registru su odgovorna poljoprivredna gazdinstva

Podaci u registru vode se u centralnoj bazi podataka, registriranih je 90.000 poljoprivrednih gazdinstava, a novčane podrške koristi oko 62.000 gazdinstava.

Podatke u registar upisuju "Upravne jedinice", to su izpostave države na lokalnom nivou (63)

Registri u poljoprivredi

Održavanje podataka je čak i važnije nego sama uspostava registara, jer ništa ne vredi, ako podaci nisu tačni.

Zbog toga je potrebno uspostaviti sistem unutarnje kontrole i vanjske kontrole.

Od 2005 dalje uveli smo tako zvane GERK, podaci se vode na grafički način, katastarski podaci više nisu važni



Giselle

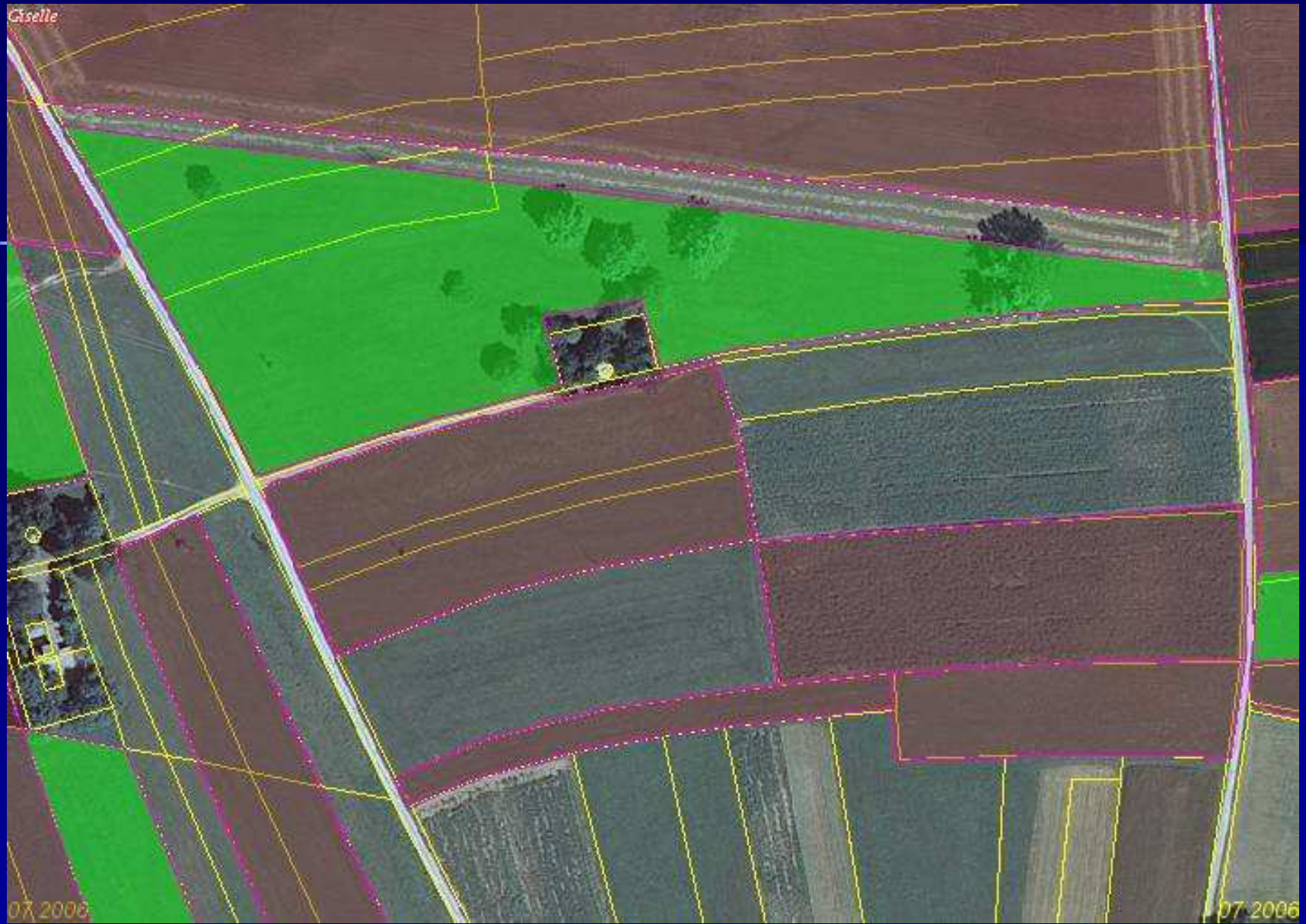

07 2006

07 2006

Primjena podataka u registru

Poljoprivrednik može zatražiti plaćanje samo za one GERKe, koje su u registru registrirana na poljoprivredno gazdinstvo.

Ako dođe do promjene površina (prodaja, kupovina, najam...) mora poljoprivrednik to urediti prije uloge za novčanu podršku.

Primjena podataka u registru

Država ima pouzdane podatke za planiranje budžeta i drugih mjera, sa upoređivanjem podataka može se obavljati kvalitetan monitoring i evaluacija.

Pouzadni podaci su se koristili u pregovorima sa EU.

Podaci u registru se ne upotrebljavaju za porez. Porez se plaća od katastarskog prihoda.

Podaci iz registra su javni i dostupni kroz internet.

Kvaliteta podataka

Vizuelna provjera kvalitete – iz kancelarije sa uvidom u orto-fotosnimke

Svake godine se najmanje 5 % površina provjeri na terenu, prije plaćanja. To znači parcele se fizički izmjere GPS uređajem. Ako dođe do promjene na terenu, podaci u registru se promjene. Ovaj posao obavlja obavlja oko 80 osoba 3-4 mjesec.

REGISTAR ŽIVOTINJA

Registri se vode u kompjuterskoj bazi podataka a i Poljoprivrednik mora imati poseban spisak životinja koje drži na farmi.

Registar goveda

Registar malih preživara (ovce i koze)

Registar svinja

Svi registri se vode centralno, podatke prosleđuju veterinari, poljoprivrednici i klaonice.

Na terenu se kontrolira najmanje 10% životinja, za koje se traži plaćanje po grlu.

REGISTAR ŽIVOTINJA

Ako se ustanovi, da životinje nisu ili nisu pravilno registrirane, uskraćuje se godišnje plaćanje.

U obrasce za poticaj upisuju se identifikacioni brojevi životinja.

HVALA NA POZORNOSTI!

Franc Kebe

franc.kebe@gmail.com